

# “Procedimiento para Repello de Postes de Madera”

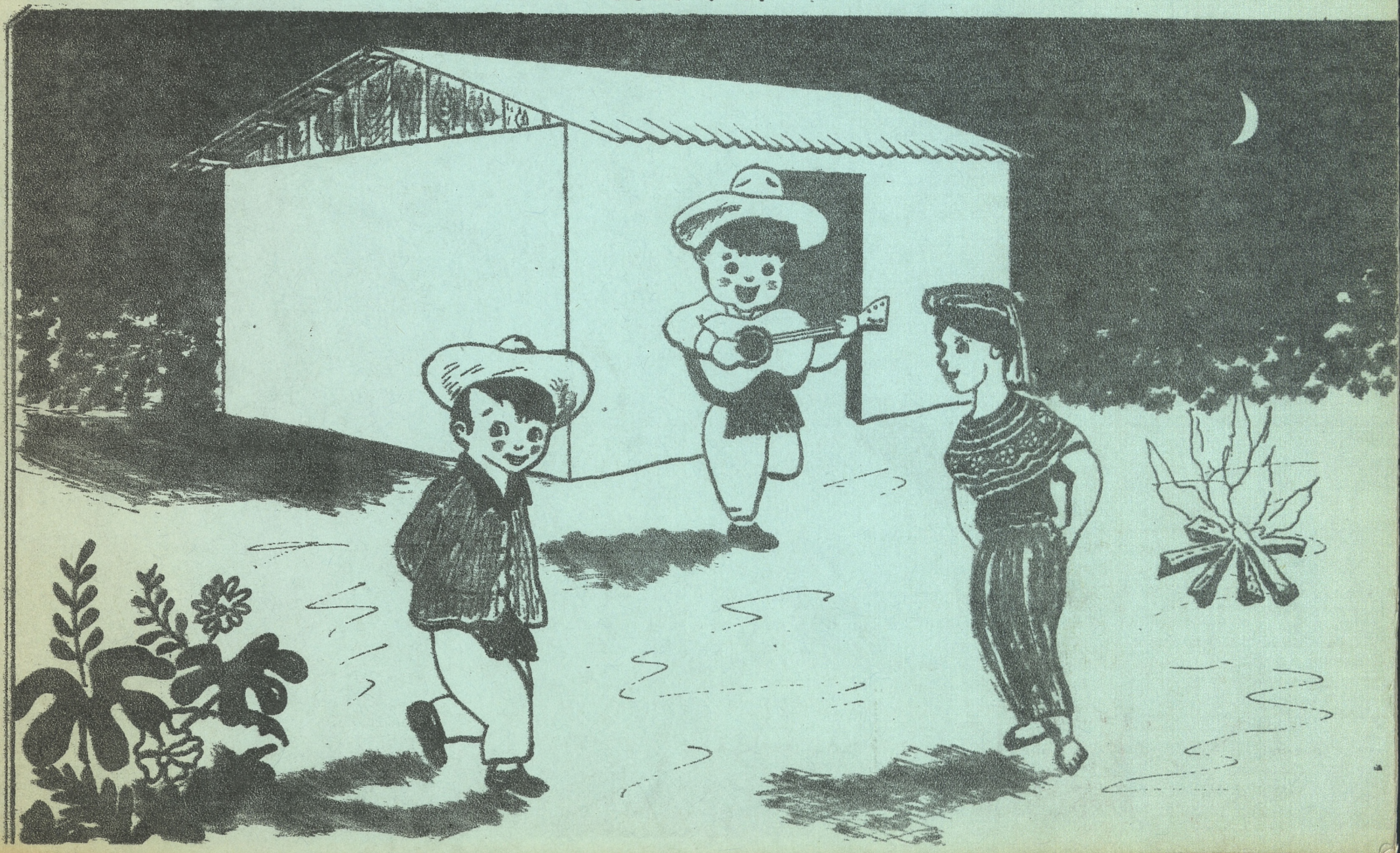

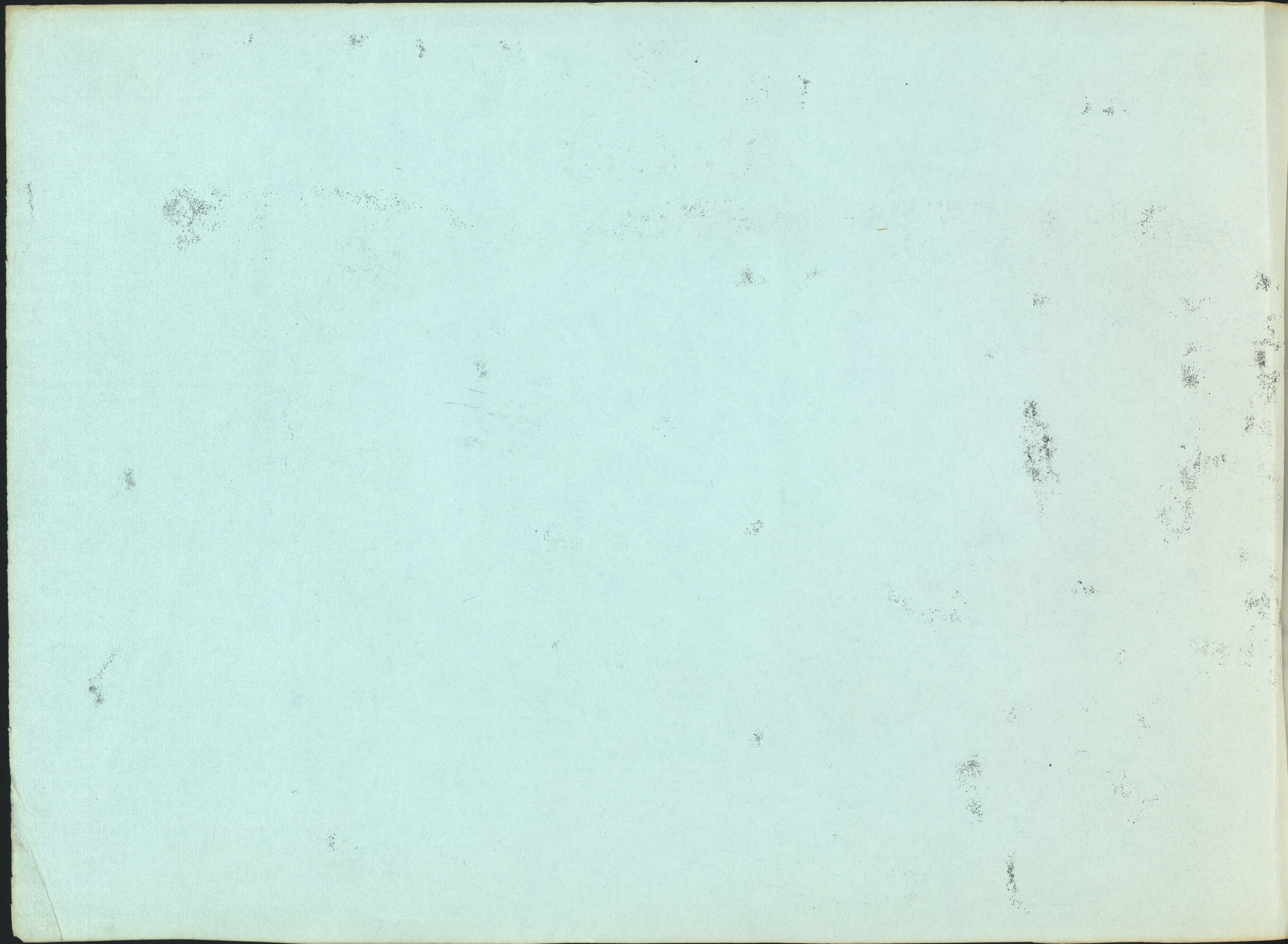





C O N T E N I D O

FOLLETO SOBRE REPELLO DE POSTES DE MADERA.

Preparado por:

PROGRAMA DE VIVIENDA DE ALIANZA PARA EL DESARROLLO JUVENIL COMUNITARIO

J O Y A B A J

COORDINACION DE INSTRUCCION:

ALBERTO QUEZADA

RUFINO MORALES

ARTISTA:.....ADELSO RENE RAMOS ESTRADA

ASESOR TECNICO:.....ING. FREDY CUNY.

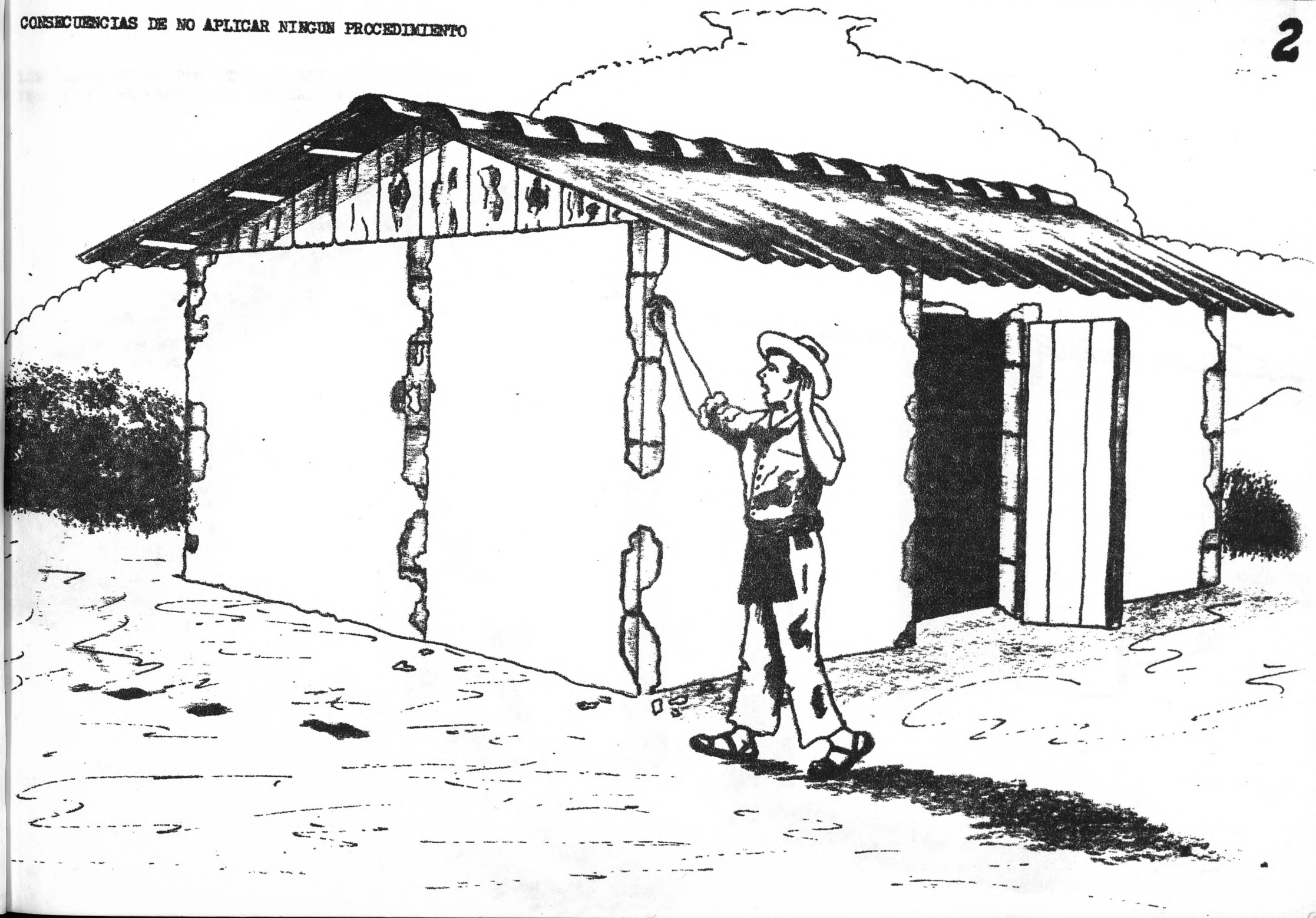



LOS POSTES SE PUEDEN REPELLAR SIN NINGUN PROBLEMA  
PERO SIGUIENDO LOS PASOS NECESARIOS.

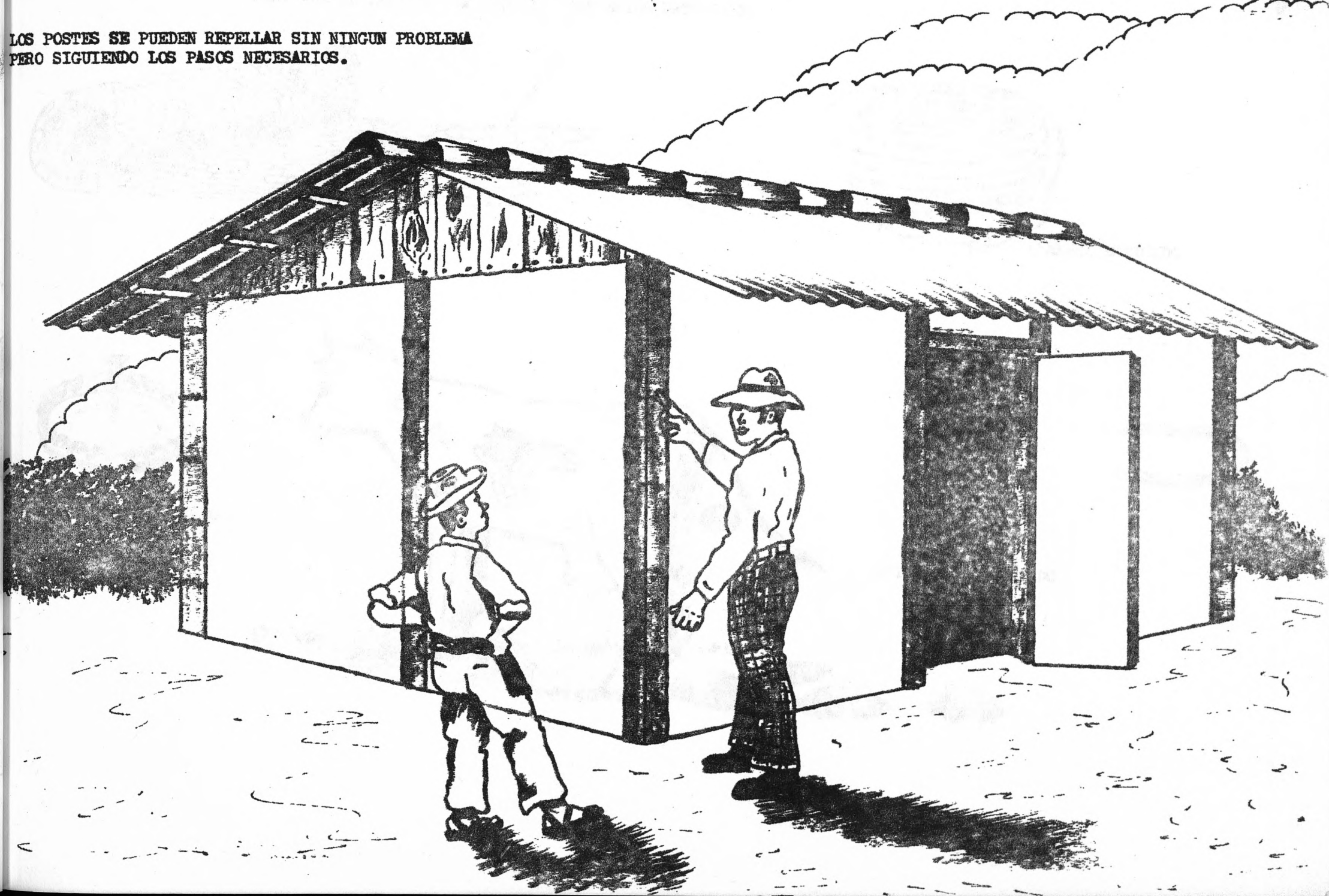



PARA QUE EL TRABAJO SEA EFECTIVO USE ESTOS MATERIALES :

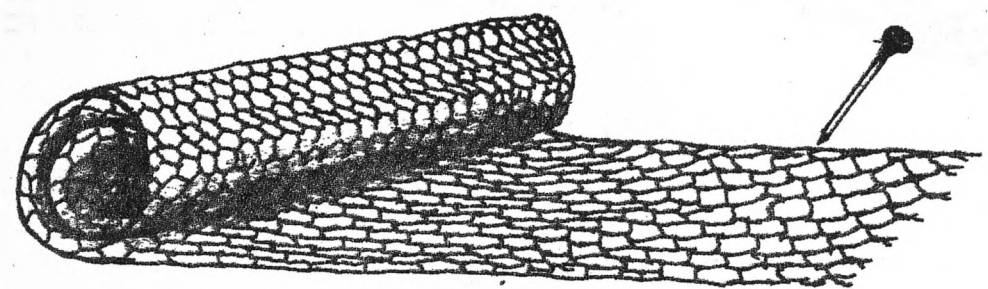

CEDAZO

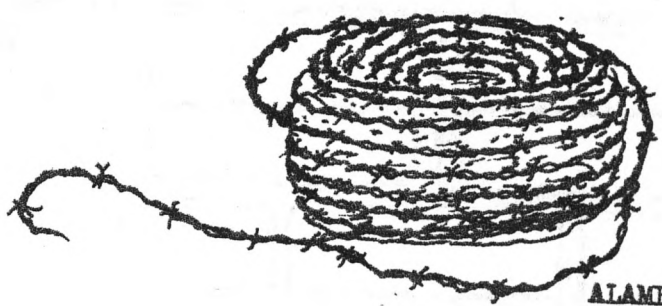

ALAMBRE ESPIGADO

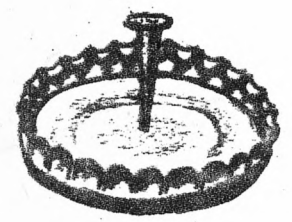

TAPITAS DE AGUA GASEOSA

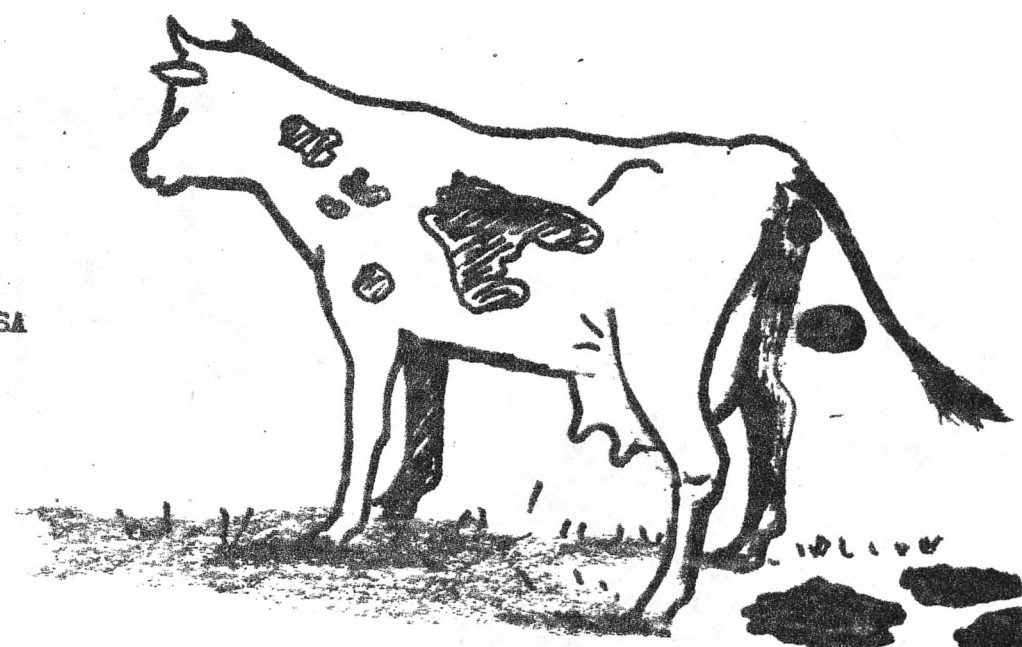

ESTIERCOL DE GANADO

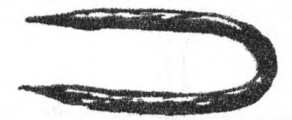



SI USA EL CEDAZO ECHE PRIMERO UNA CAPA  
DE MEZCLA BIEN BELGADA.

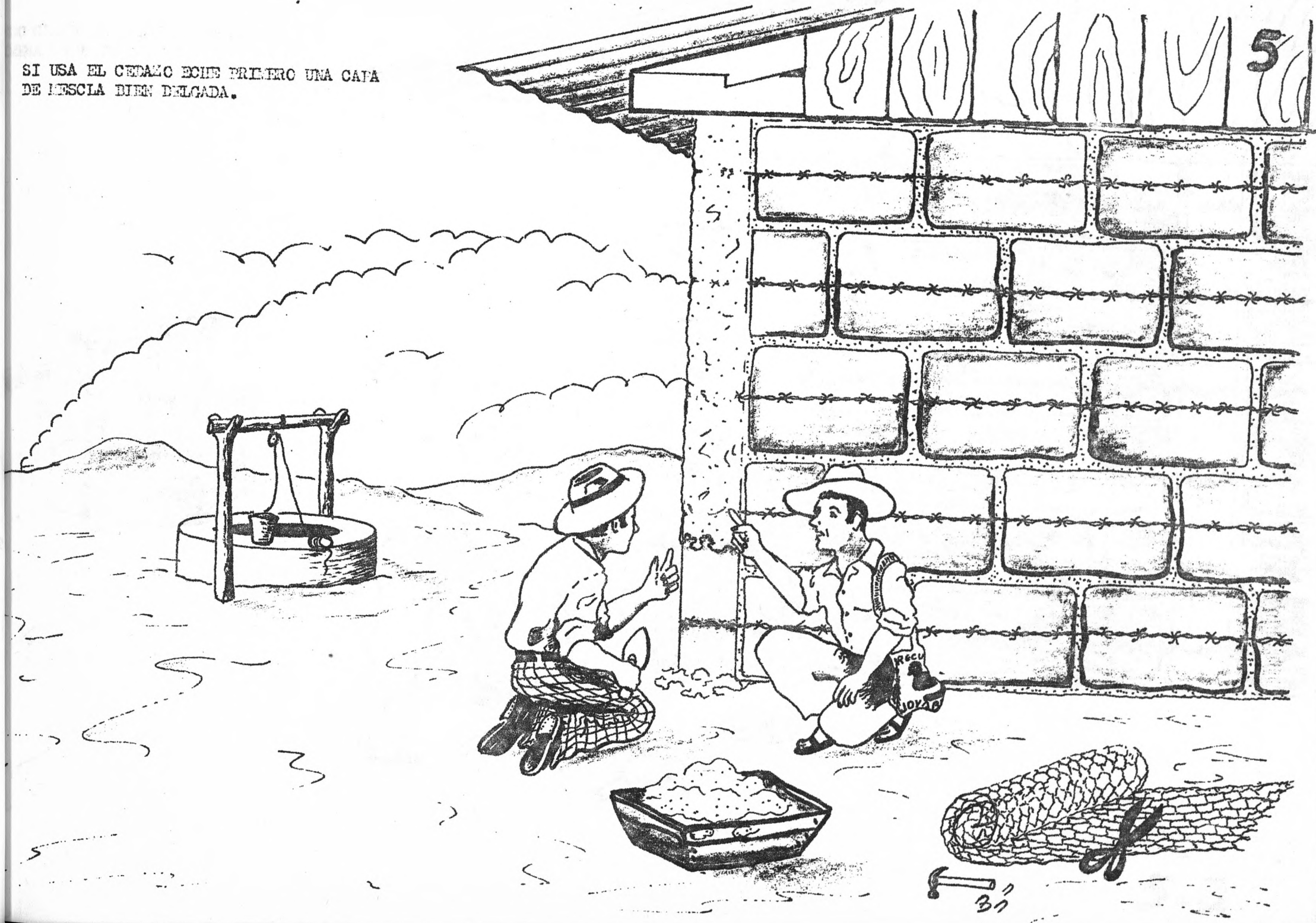



DEGO CLAVE EL CEDAZO SOBRE LA  
PRIMERA CAPA DE MESCCLA.

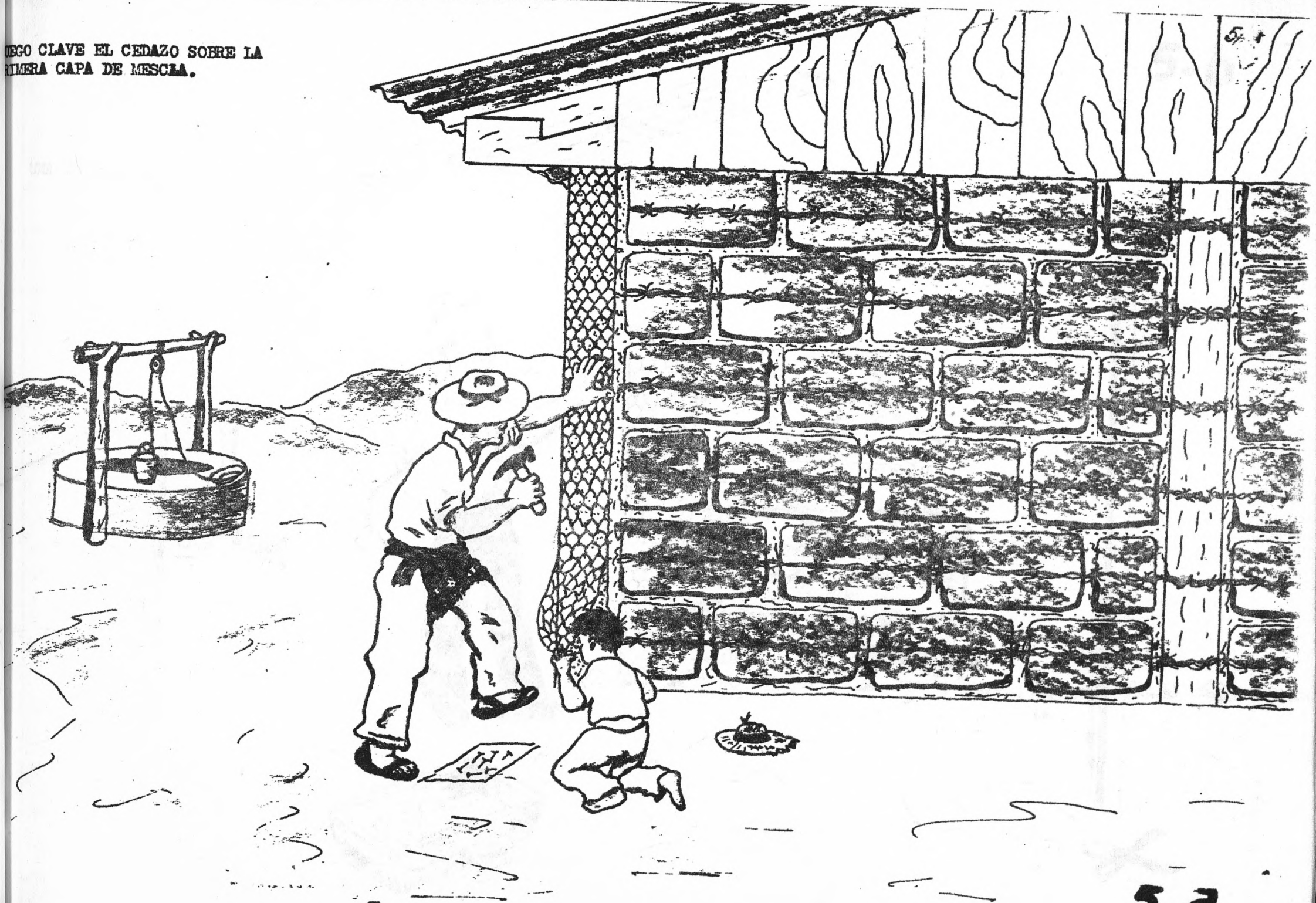



5-b

UNA VEZ COLOCADO EL CERDAZO ECHE SU REPELLO  
CON CONFIANZA.

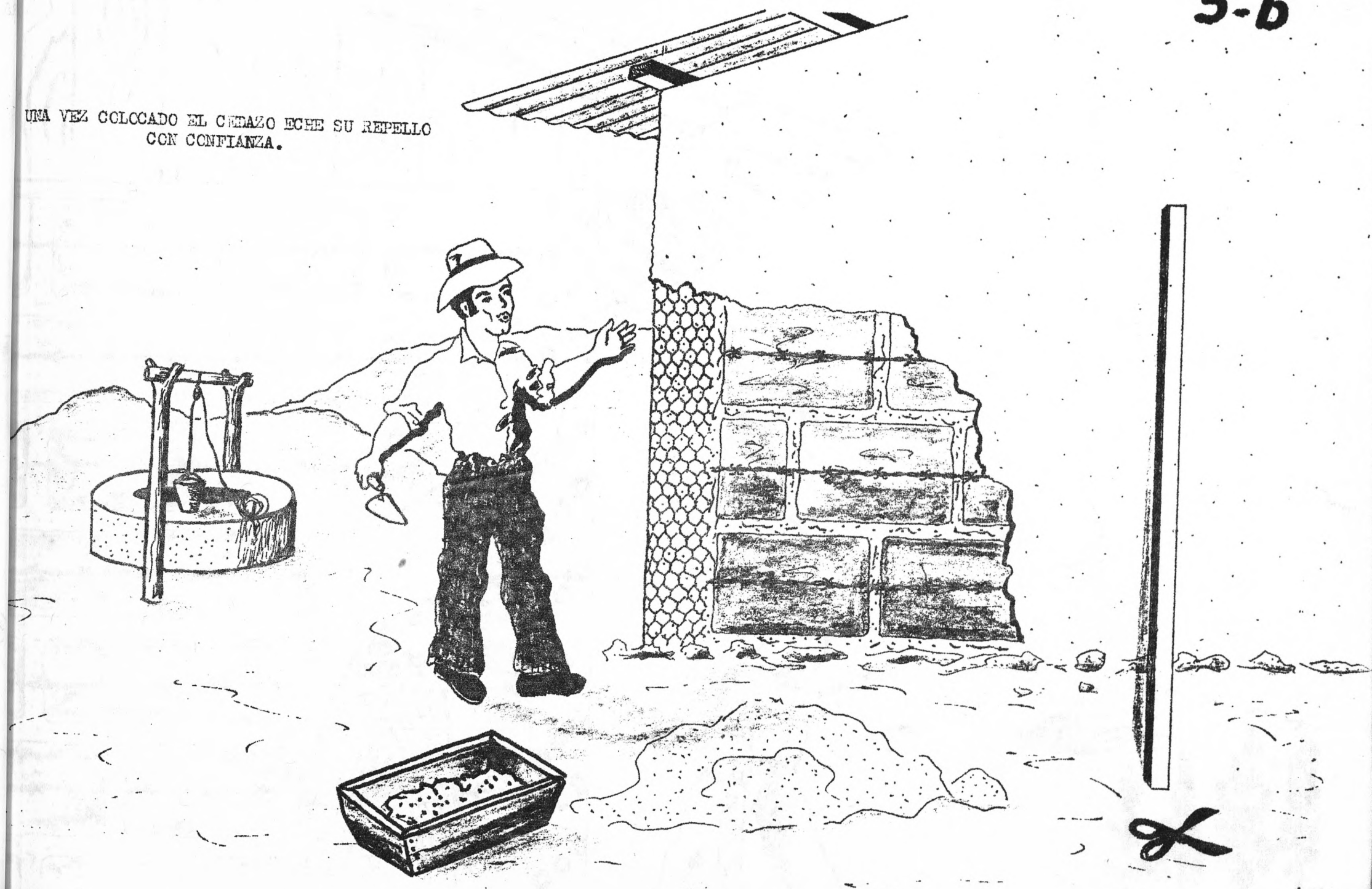







PARA BUENO Y BARATO USE TAPITAS DE AGUAS  
LAS FORMAS SIGUIENTES: ( Ver Hojas 6 y 6-a)

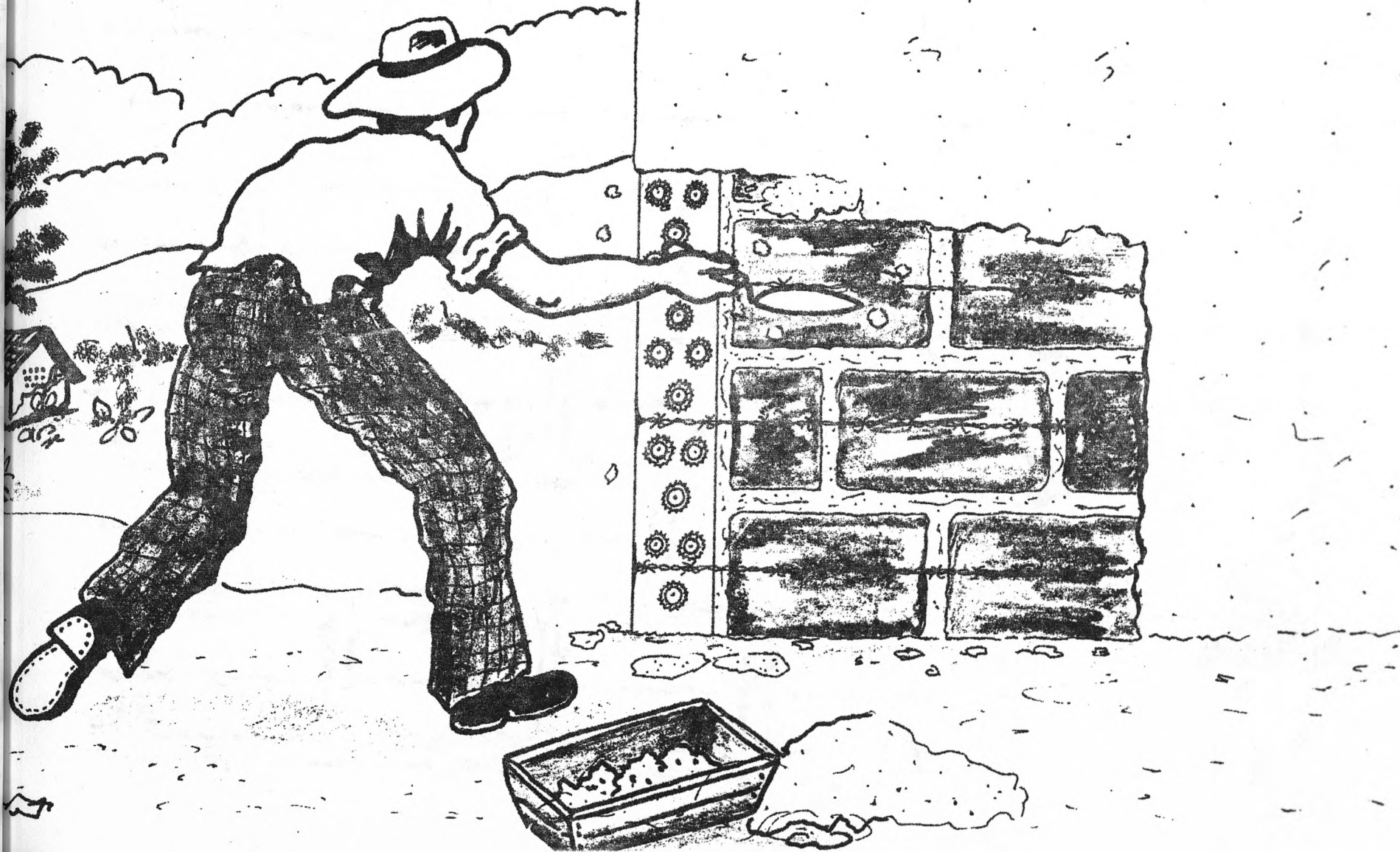



SI USA ALA TIRE INVESTIGADO TAMBIEN  
ES DUBIO (vertical)

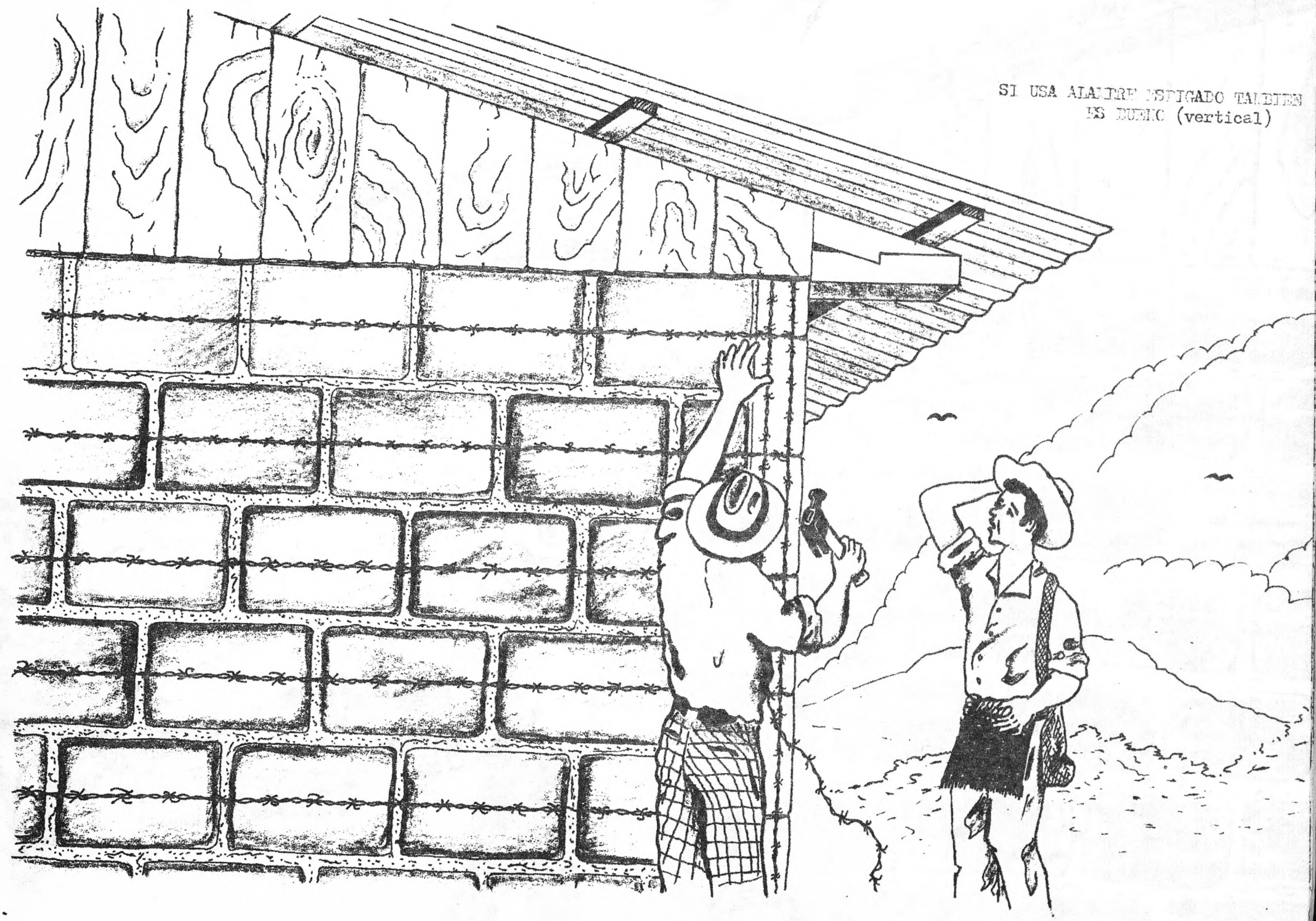



7-a

SI LO COLOCA EN FORMA ONDULADA EN SENTIDO  
VERTICAL ES MEJOR

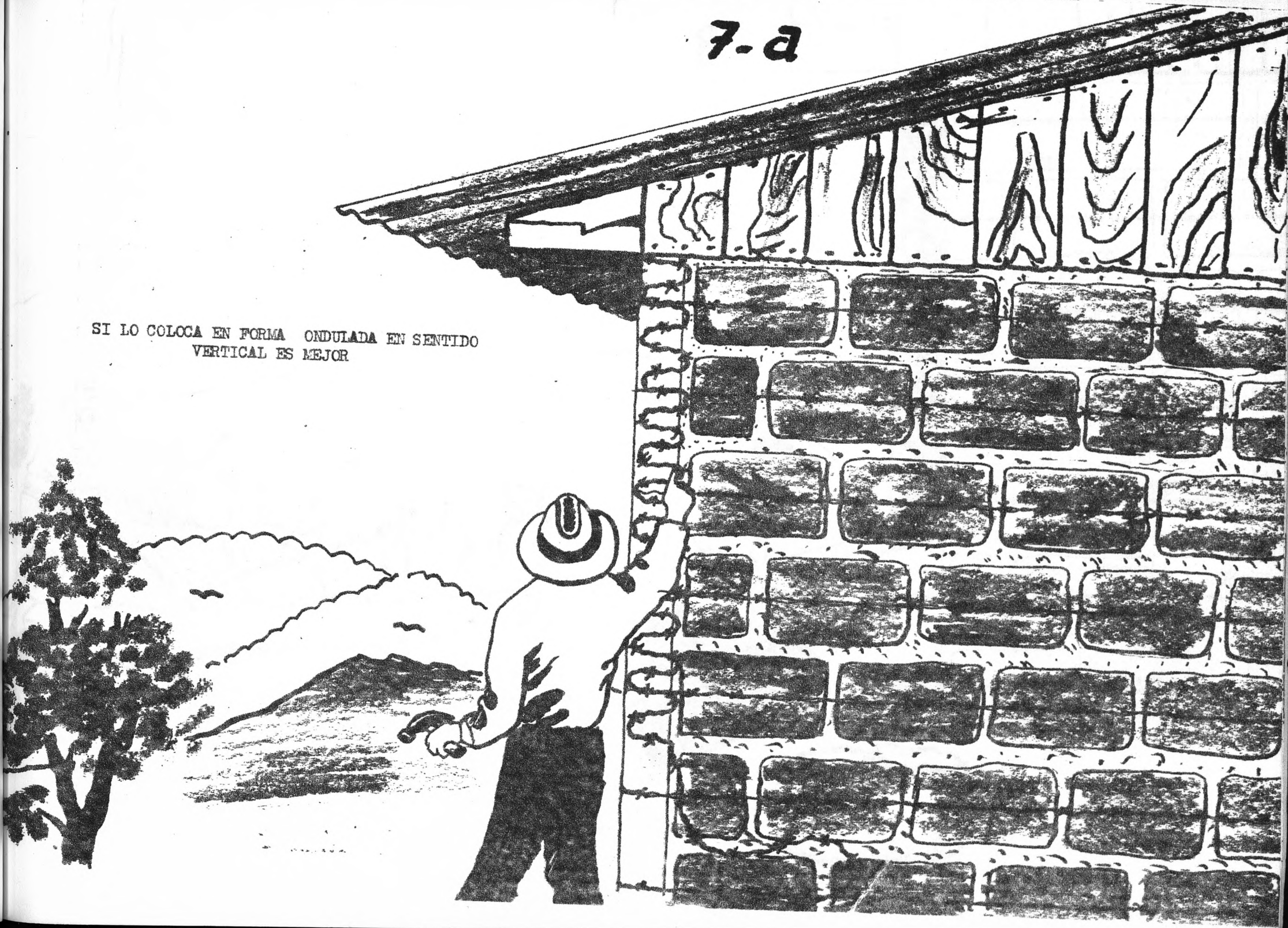



SI VA A USAR ESTIERCOL DE GANADO DEBE SER UNA CATA  
DELICADA, CON EL CUIDADO DE USAR GUANTES DE LATEX O  
CUCIARA DE ALBAÑIL Y SIEMPRE PUNTE SU MADRE ANTES.

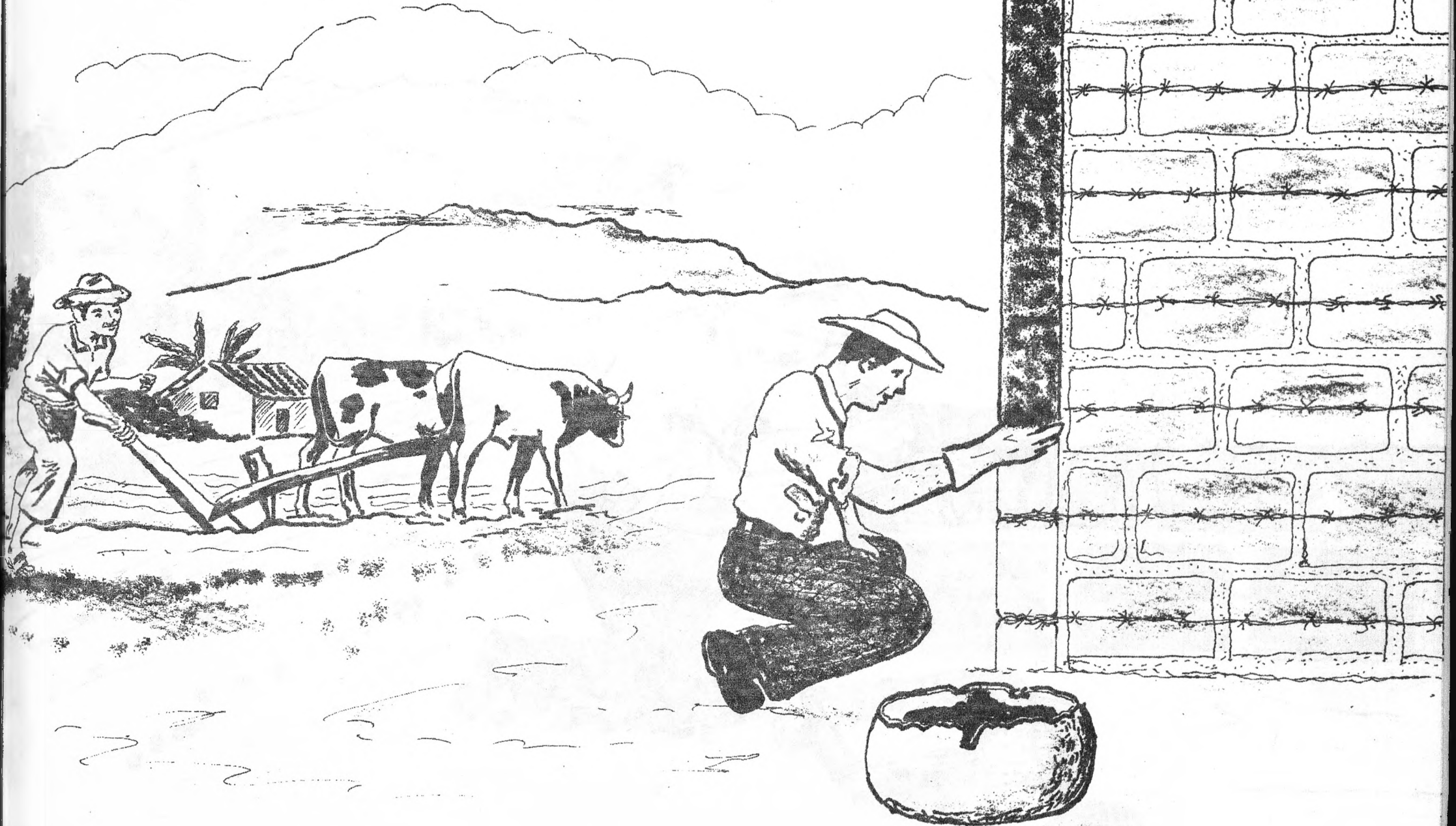



SOBRE LA CAPA DE ESTIERCOL DE GANADO PUEDE REPELLAR  
SIN PENAS Y SU TRABAJO SERA ECONOMICO Y BONITO.





